

УТВЕРЖДАЮ
Заведующий МБДОУ «Детский сад «Родничок»
городского округа ЗАТО г.Фокино

О.Н.Селезнева
«03» декабря 2014 г.



УТВЕРЖДАЮ
Начальник отдела по городскому округу
ЗАТО г.Фокино департамента труда и
социального развития Приморского края
О.Л.Белоброва
«03» декабря 2014 г.

ПАСПОРТ ДОСТУПНОСТИ объекта социальной инфраструктуры (ОСИ)

№ _____

1. Общие сведения об объекте

- 1.1. Наименование(вид) объекта детский сад
1.2. Адрес объекта Приморский край, г.Фокино, ул.Усатого, 31
1.3. Сведения о размещении объекта:
- отдельно стоящее здание 2 этажа, 5498 кв.м
- часть здания _____ этажей (или на _____ этаже), _____ кв.м
- наличие прилегающего земельного участка (да, нет); 11640,49 кв.м
1.4. Год постройки здания 2007 г., последнего капитального ремонта 2013 г
1.5. Дата предстоящих плановых ремонтных работ: текущего 2015 г, капитального 2015-2017 г.г.

сведения об организации, расположенной на объекте

- 1.6. Название организации (учреждения), (полное юридическое наименование – согласно Уставу, краткое наименование) Муниципальное бюджетное дошкольное образовательное учреждение «Детский сад общеразвивающего вида «Родничок» городского округа ЗАТО город Фокино
1.7. Юридический адрес организации (учреждения) Приморский край, г.Фокино, ул. Усатого, 31
1.8. Основание для пользования объектом - оперативное управление
• 1.9. Форма собственности - государственная
1.10. Территориальная принадлежность - муниципальная
1.11. Вышестоящая организация (наименование) Управление образования администрации городского округа ЗАТО город Фокино
1.12. Адрес вышестоящей организации, другие координаты Приморский край, г.Фокино, ул.Постникова, 9

2. Характеристика деятельности организации на объекте(по обслуживанию населения)

- 2.1 Сфера деятельности (здравоохранение, образование, социальная защита, физическая культура и спорт, культура, связь и информация, транспорт, жилой фонд, потребительский рынок и сфера услуг, другое) - образование
2.2 Виды оказываемых услуг: организация общедоступного и бесплатного дошкольного образования
2.3 Форма оказания услуг: (на объекте, с длительным пребыванием, в т.ч. проживанием, на дому, дистанционно) – на объекте
2.4 Категории обслуживаемого населения по возрасту: (дети, взрослые трудоспособного возраста, пожилые; все возрастные категории) – дети дошкольного возраста
2.5 Категории обслуживаемых инвалидов: инвалиды, передвигающиеся на коляске, инвалиды с нарушениями опорно-двигательного аппарата; нарушениями зрения, нарушениями слуха, нарушениями умственного развития - нет
2.6 Плановая мощность: посещаемость (количество обслуживаемых в день), вместимость, пропускная способность - 271 человек
2.7 Участие в исполнении ИПР инвалида, ребенка-инвалида (да, нет)- нет

3. Состояние доступности объекта

- 3.1 Путь следования к объекту пассажирским транспортом
(описать маршрут движения с использованием пассажирского транспорта)

городской автобус № 103 до остановки «Детский сад» далее пешеходный маршрут наличие адаптированного пассажирского транспорта к объекту - нет

3.2 Путь к объекту от ближайшей остановки пассажирского транспорта:

3.2.1 расстояние до объекта от остановки транспорта - 50 м

3.2.2 время движения (пешком) - 2 мин

3.2.3 наличие выделенного от проезжей части пешеходного пути (*да, нет*) - нет

3.2.4 Перекрестки: *нерегулируемые; регулируемые, со звуковой сигнализацией, таймером* - нет

3.2.5 Информация на пути следования к объекту: *акустическая, тактильная, визуальная* - нет

3.2.6 Перепады высоты на пути: *есть, нет* (описать: спуск – подъем 50 м, угол наклона 35*)

Их обустройство для инвалидов на коляске: нет

3.3 Организация доступности объекта для инвалидов – форма обслуживания*

№№ п/п	Категория инвалидов (вид нарушения)	Вариант организации доступности объекта (формы обслуживания)*
1.	Все категории инвалидов и МГН	ДУ
	<i>в том числе инвалиды:</i>	
2	передвигающиеся на креслах-колясках	ВНД
3	с нарушениями опорно-двигательного аппарата	ДУ
4	с нарушениями зрения	ВНД
5	с нарушениями слуха	ДУ
6	с нарушениями умственного развития	А

* - указывается один из вариантов: «А», «Б», «ДУ», «ВНД»:

«А» - доступность всех зон и помещений (универсальная);

«Б» - выделены для обслуживания инвалидов специальные участки и помещения;

«ДУ» - обеспечена условная доступность: помощь сотрудника организации, либо услуги предоставляются на дому или дистанционно;

«ВНД» - доступность не организована (временно недоступно).

3.4 Состояние доступности основных структурно-функциональных зон

№ п /п	Основные структурно-функциональные зоны	Состояние доступности, в том числе для основных категорий инвалидов**
1	Территория, прилегающая к зданию (участок)	ДП-И
2	Вход (входы) в здание	К.О.С.Г.У
3	Путь (пути) движения внутри здания (в т.ч. пути эвакуации)	ДЧ-И (К.О.С.Г.У)
4	Зона целевого назначения здания (целевого посещения объекта)	ДП-И (Г.О.У)
5	Санитарно-гигиенические помещения	ДП-И (Г.У) ВНД
6	Система информации и связи (на всех зонах)	ДП-И (К.О.У) ДУ (Г.С)
7	Пути движения к объекту (от остановки транспорта)	ДП-И (К.О.С.Г.У)

** Указывается: ДП-В - доступно полностью всем; ДП-И (К, О, С, Г, У) – доступно полностью избирательно (указать категории инвалидов); ДЧ-В - доступно частично всем; ДЧ-И (К, О, С, Г, У) – доступно частично избирательно (указать категории инвалидов); ДУ - доступно условно; ВНД – временно недоступно

3.5. ИТОГОВОЕ ЗАКЛЮЧЕНИЕ о состоянии доступности ОСИ: Доступно частично всем; территория, прилегающая к зданию и пути движения к объекту доступны частично всем; основные структурно-функциональные зоны доступны отдельным категориям инвалидам.

4. Управленческое решение

4.1. Рекомендации по адаптации основных структурных элементов объекта

№ № п/п	Основные структурно-функциональные зоны объекта	Рекомендации по адаптации объекта(вид работы)*
1	Территория, прилегающая к зданию (участок)	Капитальный, текущий ремонт
2	Вход (входы) в здание	Капитальный, текущий ремонт
3	Путь (пути) движения внутри здания (в т.ч. пути эвакуации)	Капитальный, текущий ремонт
4	Зона целевого назначения здания (целевого посещения объекта)	Капитальный, текущий ремонт
5	Санитарно-гигиенические помещения	Капитальный, текущий ремонт
6	Система информации на объекте (на всех зонах)	Капитальный, текущий ремонт
7	Пути движения к объекту (от остановки транспорта)	Капитальный, текущий ремонт
8	Все зоны и участки	Капитальный, текущий ремонт

*- указывается один из вариантов (видов работ): не нуждается; ремонт (текущий, капитальный); индивидуальное решение с ТСР; технические решения невозможны – организация альтернативной формы обслуживания

4.2. Период проведения работ 2014-2015 г. г.

в рамках исполнения Долгосрочной муниципальной программы городского округа ЗАТО город Фокино «Доступная среда» на 2013-2015 годы

4.3. Ожидаемый результат (по состоянию доступности) после выполнения работ по адаптации - _____

Оценка результата исполнения программы, плана (по состоянию доступности) – _____

4.4. Для принятия решения требуется, не требуется *(нужное подчеркнуть)*:

Согласование на Комиссии Совета по делам инвалидов при Губернаторе Приморского края

Имеется заключение уполномоченной организации о состоянии доступности объекта *(наименование документа и выдавшей его организации, дата)*, прилагается

4.5. Информация размещена (обновлена) на Карте доступности субъекта РФ дата
Администрация Приморского края, департамент труда и социального развития Приморского
края, Доступная среда, учимся жить вместе

(наименование сайта, портала)

5. Особые отметки

Паспорт сформирован на основании:

1. Анкеты (информации об объекте) от «25» ноября 2014 г.,

2. Акта обследования объекта: № акта _____ от «___» _____ 2014 г.

3. Решения Комиссии _____ от «___» _____ 20___ г.

УТВЕРЖДАЮ
Заведующий МБДОУ
«Детский сад «Родничок»
городского округа
ЗАТО г. Фокино
Селезнева О.Н.
2014 г.

АНКЕТА
(информация об объекте социальной инфраструктуры)
К ПАСПОРТУ ДОСТУПНОСТИ ОСИ

№ _____

25 ноября 2014 г

1. Общие сведения об объекте

1.1. Наименование (вид) объекта Муниципальное бюджетное дошкольное образовательное учреждение «Детский сад общеразвивающего вида «Родничок» городского округа ЗАТО г. Фокино

1.2. Адрес объекта Приморский край, г. Фокино, ул. Усатого, 31

1.3. Сведения о размещении объекта:

- отдельно стоящее здание 2 этажа, 5498 кв.м.

- часть здания _____ этажей (или на _____ этаже), _____ кв.м.

1.4. Год постройки здания 2007, последнего капитального ремонта _____

1.5. Дата предстоящих плановых ремонтных работ: текущего 2015 г., капитального 2015-2017 г.г.

сведения об организации, расположенной на объекте

1.6. Название организации (учреждения), (полное юридическое наименование – согласно Уставу, краткое наименование) Муниципальное бюджетное дошкольное образовательное учреждение «Детский сад общеразвивающего вида «Родничок» городского округа ЗАТО г. Фокино

1.7. Юридический адрес организации (учреждения) - Приморский край, г. Фокино, ул. Усатого, 31

1.8. Основание для пользования объектом - оперативное управление.

1.9. Форма собственности - государственная

1.10. Территориальная принадлежность – муниципальная.

1.11. Вышестоящая организация (наименование) - Управление образования администрации городского округа ЗАТО город Фокино

1.12. Адрес вышестоящей организации, другие координаты - Приморский край, г. Фокино, ул. Постникова, 9

2. Характеристика деятельности организации на объекте

2.1 Сфера деятельности (здравоохранение, образование, социальная защита, физическая культура и спорт, культура, связь и информация, транспорт, жилой фонд, потребительский рынок и сфера услуг, другое) - образование

2.2 Виды оказываемых услуг - организация общедоступного и бесплатного дошкольного образования

2.3 Форма оказания услуг: (на объекте, с длительным пребыванием, в т.ч. проживанием, на дому, дистанционно) – на объекте

2.4 Категории обслуживаемого населения по возрасту: (дети, взрослые трудоспособного возраста, пожилые; все возрастные категории) – дети дошкольного возраста.

2.5 Категории обслуживаемых инвалидов: инвалиды, передвигающиеся на коляске, инвалиды с нарушениями опорно-двигательного аппарата, нарушениями зрения, нарушениями слуха, нарушениями умственного развития - нет

2.6 Плановая мощность: (посещаемость (количество обслуживаемых в день), вместимость, пропускная способность) - 271 чел.

2.7 Участие в исполнении ИПР инвалида, ребенка-инвалида (да, нет) - нет

3. Состояние доступности объекта для инвалидов и других маломобильных групп населения (МГН)

3.1 Путь следования к объекту пассажирским транспортом

(описать маршрут движения с использованием пассажирского транспорта)
 городской автобус № 103 до остановки «Детский сад». далее пешеходный маршрут
 наличие адаптированного пассажирского транспорта к объекту - нет

3.2 Путь к объекту от ближайшей остановки пассажирского транспорта:

- 3.2.1 расстояние до объекта от остановки транспорта - 50 м
 3.2.2 время движения (пешком) - 2 мин
 3.2.3 наличие выделенного от проезжей части пешеходного пути (да, нет) – нет,
 3.2.4 Перекрестки: нерегулируемые; регулируемые, со звуковой сигнализацией, таймером; нет
 3.2.5 Информация на пути следования к объекту: акустическая, тактильная, визуальная; нет
 3.2.6 Перепады высоты на пути: есть, нет (описать: спуск-подъем 50 м, угол наклона – 35*)
 Их обустройство для инвалидов на коляске: да, нет

3.3 Вариант организации доступности ОСИ(формы обслуживания)*с учетом СП 35-101-2001

№№ п/п	Категория инвалидов (вид нарушения)	Вариант организации доступности объекта
1.	Все категории инвалидов и МГН	ДУ
	<i>в том числе инвалиды:</i>	
2	передвигающиеся на креслах-колясках	ВНД
3	с нарушениями опорно-двигательного аппарата	ДУ
4	с нарушениями зрения	ВНД
5	с нарушениями слуха	ДУ
6	с нарушениями умственного развития	А

* - указывается один из вариантов: «А», «Б», «ДУ», «ВНД»:

«А» - доступность всех зон и помещений (универсальная);

«Б» - выделены для обслуживания инвалидов специальные участки и помещения;

«ДУ» - обеспечена условная доступность: помощь сотрудника организации, либо услуги предоставляются на дому или дистанционно;

«ВНД» - доступность не организована (временно недоступно).

4. Управленческое решение(предложения по адаптации основных структурных элементов объекта)

№ п/п	Основные структурно-функциональные зоны объекта	Рекомендации по адаптации объекта (вид работы)*
1	Территория, прилегающая к зданию (участок)	Текущий ремонт
2	Вход (входы) в здание	Капитальный ремонт
3	Путь (пути) движения внутри здания (в т.ч. пути эвакуации)	Капитальный ремонт
4	Зона целевого назначения (целевого посещения объекта)	Капитальный ремонт
5	Санитарно-гигиенические помещения	Капитальный ремонт
6	Система информации на объекте (на всех зонах)	Текущий ремонт
7	Пути движения к объекту (от остановки транспорта)	Капитальный ремонт
8.	Все зоны и участки	Капитальный ремонт

* - указывается один из вариантов (видов работ): не нуждается; ремонт (текущий, капитальный); индивидуальное решение с ТСР; технические решения невозможны – организация альтернативной формы обслуживания

Размещение информации на Карте доступности субъекта РФ согласовано заведующая МБДОУ «Детский сад общеразвивающего вида «Родничок» городского округа ЗАТО г.Фокино
 О.Н.Селезнева 89147385596 

(подпись, Ф.И.О., должность: координаты для связи уполномоченного представителя объекта)

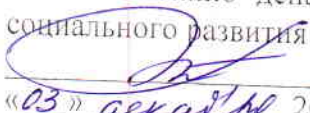
УТВЕРЖДАЮ
Начальник отдела по городскому округу
ЗАТО г.Фокино департамента труда и
социального развития Приморского края

О.Л.Белоброва
«03» декабря 2014 г.

**АКТ ОБСЛЕДОВАНИЯ
объекта социальной инфраструктуры
К ПАСПОРТУ ДОСТУПНОСТИ ОСИ**

№ _____

«03» 12 2014 г.

Приморский край,
Городской округ ЗАТО город Фокино

Наименование территориального
образования субъекта РФ

1. Общие сведения об объекте

- 1.1. Наименование(вид) объекта детский сад
- 1.2. Адрес объекта Приморский край, г.Фокино, ул.Усатого, 31
- 1.3. Сведения о размещении объекта:
 - отдельно стоящее здание 2 этажа, 5498 кв.м
 - наличие прилегающего земельного участка (да, нет); 11640,49 кв.м
- 1.4. Год постройки здания 2007 г., последнего капитального ремонта 2013 г
- 1.5. Дата предстоящих плановых ремонтных работ: текущего 2014-2015 г., капитального 2015-2016 г.г.
- 1.6. Название организации (учреждения), (полное юридическое наименование – согласно Уставу, краткое наименование) Муниципальное бюджетное дошкольное образовательное учреждение «Детский сад общеразвивающего вида «Родничок» городского округа ЗАТО город Фокино
- 1.7. Юридический адрес организации (учреждения) 692880 Приморский край, г.Фокино, ул.Усатого, 31
- 1.8. Основание для пользования объектом – оперативное управление
- 1.9. Форма собственности – государственная
- 1.10. Вышестоящая организация (наименование) МКУ ЦОФОО ГО ЗАТО г.Фокино
- 1.11. Адрес вышестоящей организации, другие координаты 692880, Приморский край, г.Фокино, ул. Постникова, 9

2. Характеристика деятельности организации на объекте

- 2.1. Сфера деятельности (здравоохранение, образование, социальная защита, физическая культура и спорт, культура, связь и информация, транспорт, жилой фонд, потребительский рынок и сфера услуг, другое) Дошкольное образование
- 2.2. Виды оказываемых услуг реализация программ дошкольного образования
- 2.3. Форма оказания услуг: (на объекте, с длительным пребыванием, в т.ч. проживанием, на дому, дистанционно)
- 2.4. Категории обслуживаемого населения по возрасту: (дети, взрослые трудоспособного возраста, пожилые; все возрастные категории)
- 2.5. Категории обслуживаемых инвалидов: инвалиды, передвигающиеся на коляске, инвалиды с нарушениями опорно-двигательного аппарата; нарушениями зрения, нарушениями слуха, нарушениями умственного развития
- 2.6. Плановая мощность: посещаемость (количество обслуживаемых в день), вместимость, пропускная способность 271 человек
- 2.7. Участие в исполнении ИПР инвалида, ребенка-инвалида (да, нет)

3. Состояние доступности объекта

3.1 Путь следования к объекту пассажирским транспортом

(описать маршрут движения с использованием пассажирского транспорта)

городской автобус № 103 до остановки «Детский сад», далее пешеходный маршрут
наличие адаптированного пассажирского транспорта к объекту - нет

3.2 Путь к объекту от ближайшей остановки пассажирского транспорта:

3.2.1 расстояние до объекта от остановки транспорта - 50 м

3.2.2 время движения (пешком) 2 мин

3.2.3 наличие выделенного от проезжей части пешеходного пути (да, нет) - нет

3.2.4 Перекрестки: нерегулируемые; регулируемые, со звуковой сигнализацией, таймером; нет

3.2.5 Информация на пути следования к объекту: акустическая, тактильная, визуальная; нет

3.2.6 Перепады высоты на пути: есть, нет (описать спуск угол наклона 20*) (подъем
протяженностью 50 м)

Их обустройство для инвалидов на коляске (да, нет) - нет

3.3 Организация доступности объекта для инвалидов – форма обслуживания

№№ п/п	Категория инвалидов (вид нарушения)	Вариант организации доступности объекта (формы обслуживания)*
1.	Все категории инвалидов и МГН	ДУ
	<i>в том числе инвалиды:</i>	
2	передвигающиеся на креслах-колясках	ВНД
3	с нарушениями опорно-двигательного аппарата	ДУ
4	с нарушениями зрения	ВНД
5	с нарушениями слуха	ДУ
6	с нарушениями умственного развития	А

* - указывается один из вариантов: «А», «Б», «ДУ», «ВНД»

3.4 Состояние доступности основных структурно-функциональных зон

№№ п/п	Основные структурно- функциональные зоны	Состояние доступности, в том числе для основных категорий инвалидов**
1	Территория, прилегающая к зданию (участок)	ДЧ-И (Г,У) ДУ(К,О,С)
2	Вход (входы) в здание	ДЧ-И (Г,У) ДУ(К,О,С)
3	Путь (пути) движения внутри здания (в т.ч. пути эвакуации)	ДЧ-И (Г,У) ДУ(К,О,С)
4	Зона целевого назначения здания (целевого посещения объекта)	ДЧ-И (Г,У)
5	Санитарно-гигиенические помещения	ДЧ-И (Г,У) ДУ(К,О,С)
6	Система информации и связи (на всех зонах)	ДУ
7	Пути движения к объекту (от остановки транспорта)	ДЧ-И (Г,У) ДУ(К,О,С)

**Указывается: ДП-В - доступно полностью всем; ДП-И (К, О, С, Г, У) – доступно полностью избирательно (указать категории инвалидов); ДЧ-В - доступно частично всем; ДЧ-И (К, О, С, Г, У) – доступно частично избирательно (указать категории инвалидов); ДУ - доступно условно, ВНД - недоступно

3.5. ИТОГОВОЕ ЗАКЛЮЧЕНИЕ о состоянии доступности ОСИ: Доступно частично избирательно; территория, прилегающая к зданию и пути движения к объекту доступны частично избирательно; основные структурно-функциональные зоны доступны отдельным категориям инвалидам.

4. Управленческое решение (проект)

4.1. Рекомендации по адаптации основных структурных элементов объекта:

№№ п/п	Основные структурно-функциональные зоны объекта	Рекомендации по адаптации объекта(вид работы)*
1	Территория, прилегающая к зданию (участок)	Капитальный, текущий ремонт
2	Вход (входы) в здание	Капитальный, текущий ремонт
3	Путь (пути) движения внутри здания (в т.ч. пути эвакуации)	Капитальный ремонт
4	Зона целевого назначения здания (целевого посещения объекта)	Капитальный ремонт
5	Санитарно-гигиенические помещения	Капитальный ремонт
6	Система информации на объекте (на всех зонах)	Текущий ремонт
7	Пути движения к объекту (от остановки транспорта)	Капитальный ремонт
8.	Все зоны и участки	Капитальный ремонт

* - указывается один из вариантов (видов работ): не нуждается; ремонт (текущий, капитальный); индивидуальное решение с ТСР; технические решения невозможны – организация альтернативной формы обслуживания

4.2. Период проведения работ 2015-2017 г.г. в рамках исполнения Долгосрочной муниципальной программы городского округа ЗАТО город Фокино «Доступная среда» на 2013-2015 годы

4.3. Ожидаемый результат (по состоянию доступности) после выполнения работ по адаптации - доступность объекта для получения услуг всеми категориям инвалидов

Оценка результата исполнения программы, плана (по состоянию доступности) - доступность объекта для получения услуг всем категориям инвалидов

4.4. Для принятия решения требуется:

4.4.1. согласование на Комиссии по координации деятельности в сфере обеспечения доступной среды жизнедеятельности для инвалидов и других МГН городского округа ЗАТО город Фокино

4.4.2. согласование работ с надзорными органами в сфере проектирования и строительства.

4.4.3. техническая экспертиза: разработка проектно-сметной документации;

4.4.4. согласование с вышестоящей организацией (собственником объекта);

4.4.5. согласование с общественными организациями инвалидов;

Имеется заключение уполномоченной организации о состоянии доступности объекта (наименование документа и выдавшей его организации, дата) : не имеется

4.7. Информация может быть размещена (обновлена) на Карте доступности субъекта РФ, дата Администрация Приморского края, Департамент труда и социального развития Приморского края, Доступная среда. «Учимся жить вместе»

(наименование сайта, портала)

5. Особые отметки

ПРИЛОЖЕНИЯ:

Результаты обследования:

- | | | | |
|---|----|---|----|
| 1. Территории, прилегающей к объекту с фотографиями | на | 2 | л. |
| 2. Входа(входов) в здание с фотографиями | на | 2 | л. |
| 3. Путей движения в здании с фотографиями | на | 1 | л. |
| 4. Зоны целевого назначения объекта с фотографиями | на | 3 | л. |
| 5. Санитарно-гигиенических помещений с фотографиями | на | 1 | л. |
| 6. Системы информации (и связи) на объекте | на | 1 | л. |

Поэтажные планы, паспорт БТИ _____ на _____ л.
Другое(в том числе дополнительная информация о путях движения к объекту)

Руководитель
рабочей группы
Заведующая МБДОУ Детский сад «Родничок»
городского округа ЗАТО город Фокино
О.Н.Селезнева
(Должность, Ф И О)

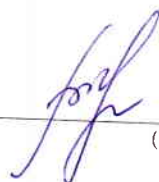
(Подпись)

Члены рабочей группы:
Начальник отделения социальных выплат и реализации
социальных программ отдела по городскому округу ЗАТО
город Фокино
Департамента труда и социального развития Приморского края
В.П.Каменский
(Должность, Ф И О)

(Подпись)

Председатель общества инвалидов ЗАТО г.Фокино
Приморской краевой общественной организации
«Всероссийское общество инвалидов» (ВОИ)
Т.А.Чиликова,
(Должность, Ф И О)

(Подпись)

Исполнитель:
Заместитель заведующего по АХЧ
МБДОУ «Детский сад «Родничок»
городского округа ЗАТО г.Фокино
И.Н. Кожевникова
(Должность, Ф И О)

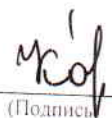
(Подпись)

Управленческое решение согласовано « ____ » _____ 20__ г. (протокол № ____)
Комиссией(название). _____

I Результаты обследования:

1. Территории, прилегающей к зданию (участка)

Детский сад, Приморский край, ГО ЗАТО г. Фокино, ул. Усатого, 31

Наименование объекта, адрес

№ п/п	Наименование функционально-планировочного элемента	Наличие элемента			Выявленные нарушения и замечания		Работы по адаптации объектов	
		есть/нет	№ на плане	№ фото	Содержание	Значимо для инвалида (категория)	Содержание	Виды работ
1.1	Вход (входы) на территорию	есть	Нет	11	Разрушены тротуарные дорожки и асфальт перед подходами к территории здания.	К,О,С	Заменить тротуарные дорожки и асфальт	ТР
1.2	Путь (пути) движения на территории	Есть	Нет	11	Разрушены тротуарные дорожки и асфальт на пути движения на территории здания. Нет тактильных средств, выполняющих предупредительную функцию изменения движения	К,О,С	Заменить тротуарные дорожки и асфальт. Уложить тактильные средства.	ТР
1.3	Лестница (наружная)	Есть	Нет	4,5, 6,9,	Марш лестницы превышает 12 ступеней. Верхние и нижние ступени лестничных маршей не выделены цветом или фактурой.	К,О,С	Провести реконструкцию лестницы. Ступени выделить цветом.	КР
1.4	Пандус (наружный)	Есть	Нет	6	Нет пандуса перед входом в здание.	К,О,С	Установить пандус.	КР
1.5	Автостоянка и парковка	нет	нет		Парковка отсутствует		Технические решения возможны	
	ОБЩИЕ требования к зоне				Разрушены тротуарные дорожки и асфальт перед подходами к территории и на территории здания. Отсутствует парковка. Нет пандуса перед входом в здание. Марш лестницы превышает 12 ступеней.	К,О,С		КР, ТР

II Заключение по зоне:

Наименование структурно-функциональной зоны	Состояние доступности* (к пункту 3.4 Акта обследования ОСИ)	Приложение		Рекомендации по адаптации (вид работы)** к пункту 4.1 Акта обследования ОСИ
		№ на плане	№ фото	
Территория, прилегающая к зданию	ДЧ-В	нет	4,5,6,9,11	Капитальный ремонт

* указывается: ДП-В - доступно полностью всем; ДП-И (К, О, С, Г, У) – доступно полностью избирательно (указать категории инвалидов); ДЧ-В - доступно частично всем; ДЧ-И (К, О, С, Г, У) – доступно частично избирательно (указать категории инвалидов); ДУ - доступно условно, ВНД - недоступно
 **указывается один из вариантов: не нуждается; ремонт (текущий, капитальный); индивидуальное решение с ТСР; технические решения невозможны – организация альтернативной формы обслуживания

Комментарий к заключению: Территория, прилегающая к зданию и вход в здание требуют реконструкции и капитального ремонта для того, чтобы в дальнейшем объект был доступен полностью всем.

Фото 5



Фото 4



Фото 9



Фото 6



Фото 11

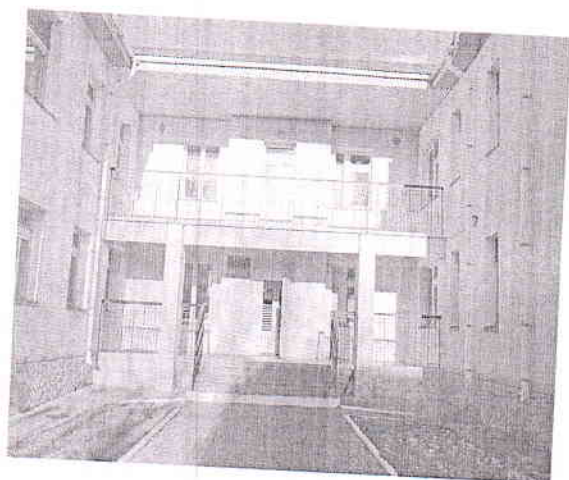

**1 Результаты обследования:
2. Входа (входов) в здание**

Детский сад, Приморский край, ГО ЗАТО г.Фокино, ул.Усатого, 31
Наименование объекта, адрес

№ п/п	Наименование функционально-планировочного элемента	Наличие элемента			Выявленные нарушения и замечания		Работы по адаптации объектов	
		есть/нет	№ на плане	№ фото	Содержание	Значимое для инвалида (категория)	Содержание	Виды работ
2.1	Лестница (наружная)	Есть		4,5, 6,9	Марш лестницы превышает 12 ступеней. Отсутствует яркая контрастная маркировка на верхней и нижней ступени, нет тактильной полосы перед лестницей.	К,О, С	Капитальный ремонт	ТР
2.2	Пандус (наружный)	Есть		6	Нет пандуса перед входом в здание.		Установить пандус.	КР
2.3	Входная площадка (перед дверью)	Есть		9	Размеры входной площадки менее 2,2х2,2 м . Площадка не оборудована пандусом	К,О	Провести реконструкцию площадки.	КР
2.4	Дверь (входная)	Есть		9.	Ширина двери меньше 1,2 м. Порог выше 0,014 м. Дверное полотно с ручкой одного цвета. Дверь не оборудована доводчиком	К,О	Выполнить замену двери с занижением порога, установка контрастной ручки и доводчика	КР
2.5	Тамбур	есть			Глубина тамбуров и тамбур – шлюзов менее 2,3 при ширине менее 1,5м. Минимальное свободное пространство между дверями тамбура менее 1,4 м плюс ширина двери, открывающаяся внутрь.	К	Провести реконструкцию тамбура	КР
	ОБЩИЕ требования к зоне				Марш лестницы превышает 12 ступеней. Отсутствует яркая контрастная маркировка. Размеры входной площадки менее 2,2х2,2м . Площадка не оборудована пандусом. Ширина двери меньше 1.2 м. Порог выше 0,014 м. Дверь не оборудована доводчиком. Глубина тамбуров и тамбур – шлюзов менее 2,3м.	К,О, С		КР

II Заключение по зоне:

Наименование структурно-функциональной зоны	Состояние доступности* (к пункту 3.4 Акта обследования ОСИ)	Приложение		Рекомендации по адаптации (вид работы)** к пункту 4.1 Акта обследования ОСИ
		№ на плане	№ фото	
Вход в здание	ДП-И (Г, У) ДУ (О, К, С)		4,5,6,9	Капитальный ремонт

* указывается: ДП-В - доступно полностью всем; ДП-И (К, О, С, Г, У) – доступно полностью избирательно (указать категории инвалидов); ДЧ-В - доступно частично всем; ДЧ-И (К, О, С, Г, У) – доступно частично избирательно (указать категории инвалидов); ДУ - доступно условно, ВНД - недоступно

**указывается один из вариантов: не нуждается; ремонт (текущий, капитальный); индивидуальное решение с ТСР; технические решения невозможны – организация альтернативной формы обслуживания

Комментарий к заключению: Здание имеет основной вход, доступный избирательно для инвалидов категорий Г,У. Необходимо провести работы по капитальному и текущему ремонту.

Фото 5



Фото 4



Фото 9



Фото 6



Фото 11

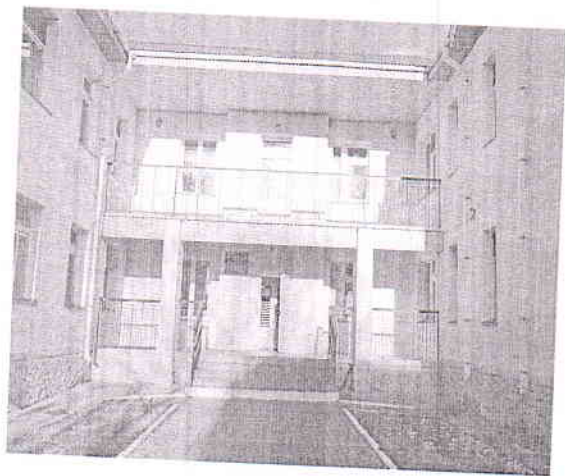

I Результаты обследования:

3. Пути (путей) движения внутри здания (в т.ч. путей эвакуации)

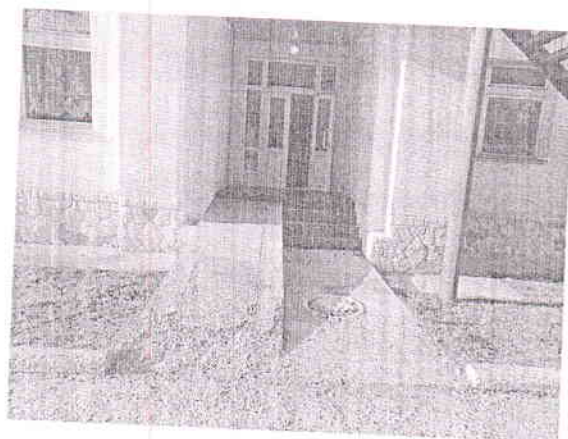
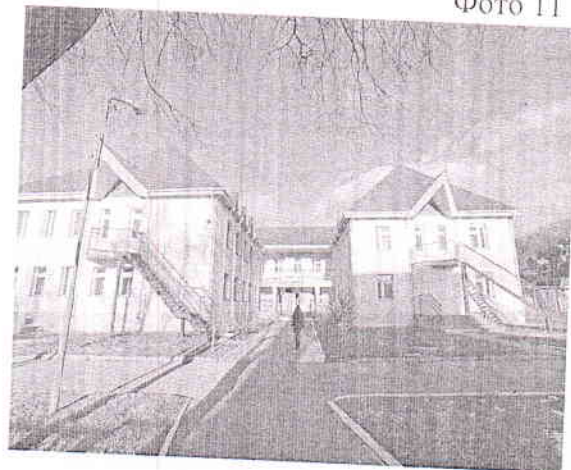
Детский сад, Приморский край, ГОЗАТО г.Фокино, ул.Усатого, 31

Наименование объекта, адрес

№ п/п	Наименование функционально-планировочного элемента	Наличие элемента		Выявленные нарушения и замечания		Работы по адаптации объектов		
		есть/нет	№ на плане	№ фото	Содержание	Значимо для инвалида (категория)	Содержание	Виды работ
3.1	Коридор (вестибюль, зона ожидания, галерея, балкон)	Есть		1.2	После входа в здание отсутствует доступная информации о схеме движения инвалидов по зданию с указанием доступных мест общего пользования и обслуживания. Ширина при движении кресла-коляски: в одном направлении менее 1,5м.	К,О,С, Г	Реконструкция помещения	КР
3.2	Лестница (внутри здания)	Есть			Не нанесена яркая контрастная маркировка на верхней и нижней ступени. Завершающие горизонтальные части поручня короче марша лестницы и не имеют не травмирующего завершения.	О,С	Нанести яркую контрастную маркировку на краевые ступени, предупредительную тактильную полосу. Установить поручни	ТР
3.3	Пандус (внутри здания)	Нет			Лестницы, пандусы или подъемные устройства, доступные для МГН отсутствуют	К	Оборудовать помещение пандусом.	КР
3.4	Лифт пассажирский (или подъемник)	Нет			Лестницы, пандусы или подъемные устройства, доступные для МГН отсутствуют	К	Установка лифта	КР
3.5	Дверь	Есть			Ширина дверных проемов в стене, а также выходов из помещений и из коридоров на лестничную клетку не менее 0,9 м. Высота порогов или перепад высот превышает 0.014 м.	К,О	Реконструкция дверных проемов.	ТР
3.6	Пути эвакуации (в т.ч. зоны безопасности)	Нет		7.8	После входа в здание отсутствует доступная информации о схеме движения инвалидов по зданию с указанием доступных мест общего пользования и обслуживания МГН. Ширина при движении кресла-коляски: в одном направлении менее 1,5м.	К,О,С, Г	Реконструкция путей эвакуации, обеспечение схематичного движения инвалидов по зданию	КР
	ОБЩИЕ требования к зоне				Отсутствуют лестницы, пандусы или подъемные устройства. Ширина дверных проемов, порогов, путей эвакуации и движения не соответствует необходимым требованиям. Отсутствуют доступная информации о схеме движения по зданию с указанием доступных мест общего пользования	К,О,С, Г	Реконструкция помещения.	КР

II Заключение по зоне:

Наименование структурно-функциональной зоны	Состояние доступности* (к пункту 3.4 Акта обследования ОСИ)	Приложение		Рекомендации по адаптации (вид работы)** к пункту 4.1 Акта обследования ОСИ
		№ на плане	№ фото	
Пути движения	ДЧ-И (Г, У) ДУ (К.О.С)		14,15,16,17	Капитальный ремонт

* указывается: ДП-В - доступно полностью всем; ДП-И (К, О, С, Г, У) – доступно полностью избирательно (указать категории инвалидов); ДЧ-В - доступно частично всем; ДЧ-И (К, О, С, Г, У) – доступно частично избирательно (указать категории инвалидов); ДУ - доступно условно, ВНД - недоступно

**указывается один из вариантов: не нуждается: ремонт (текущий, капитальный); индивидуальное решение с ТСР; технические решения невозможны – организация альтернативной формы обслуживания

Комментарий к заключению: Пути движения трудно доступны для инвалидов-колясочников, инвалидов с нарушениями опорно-двигательного аппарата, инвалидов с нарушениями зрения.

Фото 15



Фото 14



Фото 17



Фото 16



Φοτο 1

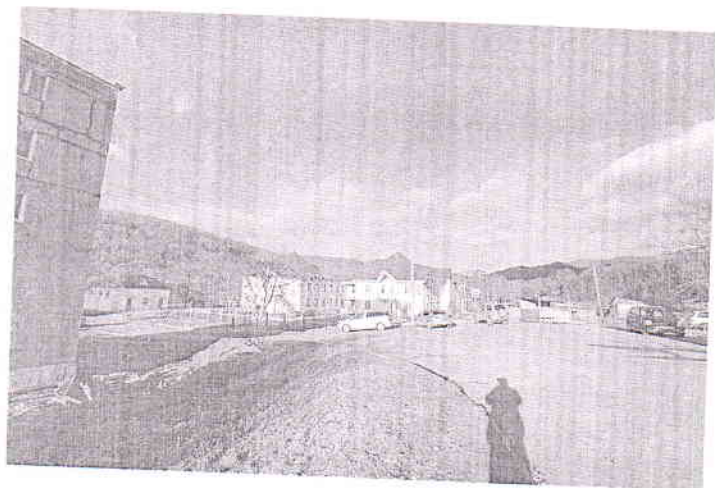

Φοτο 2



I Результаты обследования:

4. Зоны целевого назначения здания (целевого посещения объекта)

Вариант I – зона обслуживания инвалидов

Детский сад, Приморский край, ГО ЗАТО г.Фокино, ул. Усатого, 31

Наименование объекта, адрес

№ п/п	Наименование функционально-планировочного элемента	Наличие элемента			Выявленные нарушения и замечания		Работы по адаптации объектов	
		есть/нет	№ на плане	№ фото	Содержание	Значимо для инвалида (категория)	Содержание	Виды работ
4.1	Кабинетная форма обслуживания	Нет						
4.2	Зальная форма обслуживания	Есть			Отсутствуют универсальные либо специально выделенные для инвалидов и МГН места. Отсутствует контрастная маркировка для слабовидящих граждан	К.О.С.Г	Оборудовать специально выделенные для инвалидов и МГН места. Нанести контрастную маркировку для слабовидящих граждан.	ТР
4.3	Прилавочная форма обслуживания	Нет						
4.4	Форма обслуживания с перемещением по маршруту							
4.5	Кабина индивидуального обслуживания	Нет						
	ОБЩИЕ требования к зоне				Свободное пространство: - размеры в плане - не менее 0,9 на 1,5 м (около столов, других мест обслуживания, у настенных приборов, аппаратов и устройств для инвалидов). Зона для самостоятельного разворота инвалида на кресле-коляске (на 90 - 180°) - не менее 1,4 м в диаметре. Подходы к оборудованию и мебели: - не менее 0,9 м; - не менее 1,2 м (при необходимости поворота кресла-коляски на 90°).	К		

II Заключение по зоне:

Наименование структурно-функциональной зоны	Состояние доступности* (к пункту 3.4 Акта обследования ОСИ)	Приложение		Рекомендации по адаптации (вид работы)** к пункту 4.1 Акта обследования ОСИ
		№ на плане	№ фото	
Зона целевого назначения здания (целевого посещения объекта)	ДЧ-И (Г, У) ДУ (К,О,С)			Текущий ремонт

* указывается: ДП-В - доступно полностью всем; ДП-И (К, О, С, Г, У) – доступно полностью избирательно (указать категории инвалидов); ДЧ-В - доступно частично всем; ДЧ-И (К, О, С, Г, У) – доступно частично избирательно (указать категории инвалидов); ДУ - доступно условно, ВНД - недоступно

**указывается один из вариантов: не нуждается; ремонт (текущий, капитальный); индивидуальное решение с ТСР; технические решения невозможны – организация альтернативной формы обслуживания

Комментарий к заключению: Пути движения не доступны для инвалидов-колясочников, инвалидов с нарушением зрения

I Результаты обследования:

4. Зоны целевого назначения здания (целевого посещения объекта)

Вариант II – места приложения труда

Наименование функционально-планировочного элемента	Наличие элемента			Выявленные нарушения и замечания		Работы по адаптации объектов	
	есть/нет	№ на плане	№ фото	Содержание	Значимо для инвалида (категория)	Содержание	Виды работ
Места приложения труда	нет						

II Заключение по зоне:

Наименование структурно-функциональной зоны	Состояние доступности* (к пункту 3.4 Акта обследования ОСИ)	Приложение		Рекомендации по адаптации (вид работы)** к пункту 4.1 Акта обследования ОСИ
		№ на плане	№ фото	
Место приложения труда				

* указывается: ДП-В - доступно полностью всем; ДП-И (К, О, С, Г, У) – доступно полностью избирательно (указать категории инвалидов); ДЧ-В - доступно частично всем; ДЧ-И (К, О, С, Г, У) – доступно частично избирательно (указать категории инвалидов); ДУ - доступно условно, ВНД - недоступно

**указывается один из вариантов: не нуждается; ремонт (текущий, капитальный); индивидуальное решение с ТСР; технические решения невозможны – организация альтернативной формы обслуживания

Комментарий к заключению: _____

I Результаты обследования:

**4. Зоны целевого назначения здания (целевого посещения объекта)
Вариант III – жилые помещения**

Наименование функционально-планировочного элемента	Наличие элемента			Выявленные нарушения и замечания		Работы по адаптации объектов	
	есть/нет	№ на плане	№ фото	Содержание	Значимо для инвалида (категория)	Содержание	Виды работ
Жилые помещения	нет						

II Заключение по зоне:

Наименование структурно-функциональной зоны	Состояние доступности* (к пункту 3.4 Акта обследования ОСИ)	Приложение		Рекомендации по адаптации (вид работы)** к пункту 4.1 Акта обследования ОСИ
		№ на плане	№ фото	
Жилые помещения	нет			

* указывается: ДП-В - доступно полностью всем; ДП-И (К, О, С, Г, У) – доступно полностью избирательно (указать категории инвалидов); ДЧ-В - доступно частично всем; ДЧ-И (К, О, С, Г, У) – доступно частично избирательно (указать категории инвалидов); ДУ - доступно условно, ВНД - недоступно

**указывается один из вариантов: не нуждается; ремонт (текущий, капитальный); индивидуальное решение с ТСР; технические решения невозможны – организация альтернативной формы обслуживания

Комментарий к заключению: _____

I Результаты обследования:

5. Санитарно-гигиенических помещений

Детский сад, Приморский край, ГО ЗАТО г.Фокино, ул.Усатого, 31
 Наименование объекта, адрес

№ п/п	Наименование функционально-планировочного элемента	Наличие элемента			Выявленные нарушения и замечания		Работы по адаптации объектов	
		есть/нет	№ на плане	№ фото	Содержание	Значимо для инвалида (категория)	Содержание	Виды работ
5.1	Туалетная комната	есть			Ширина дверей меньше 0,9 м, порог выше 0,025 м. Помещения не позволяют передвигаться колясочникам. В кабине нет свободного пространства диаметром 1,4 м. Унитазы, не имеют опору для спины. Отсутствуют крючки для одежды, костылей и др., откидные опорные поручни, штанги. Нет кнопки вызова персонала.	К,О,С	Реконструкция помещений, оборудование санитарных комнат необходимыми принадлежностями	КР
5.2	Душевая/ ванная комната	нет						
5.3	Бытовая комната (гардеробная)	нет			Есть отдельные раздевалки, находящиеся на первом и втором этаже здания в недоступном и не оборудованном для инвалидов-колясочников и МНГ месте	К,О,С	Оборудование гардеробных комнат в доступном месте, оснащение их всех необходимым оборудованием	КР
	ОБЩИЕ требования к зоне				Туалетные комнаты не позволяют передвигаться колясочникам. В кабине нет свободного пространства диаметром 1,4 м. Унитазы, не имеют опору для спины. Гардеробные комнаты находятся на первом и втором этаже здания, что делает их недоступными для инвалидов-колясочников. Данные помещения не соответствуют необходимым требованиям	К,О,С	Оборудование необходимых помещений в доступном месте.	КР

III Заключение по зоне:

Наименование структурно-функциональной зоны	Состояние доступности* (к пункту 3.4 Акта обследования ОСИ)	Приложение		Рекомендации по адаптации (вид работы)** к пункту 4.1 Акта обследования ОСИ
		№ на плане	№ фото	
Санитарно-гигиенические помещения	ДЧ-И (Г, У) ДУ (К,О,С)		№ фото	Капитальный ремонт

* указывается: **ДП-В** - доступно полностью всем; **ДП-И** (К, О, С, Г, У) – доступно полностью избирательно (указать категории инвалидов); **ДЧ-В** - доступно частично всем; **ДЧ-И** (К, О, С, Г, У) – доступно частично избирательно (указать категории инвалидов); **ДУ** - доступно условно; **ВНД** - недоступно

**указывается один из вариантов: не нуждается; ремонт (текущий, капитальный); индивидуальное решение с ТСР; технические решения невозможны – организация альтернативной формы обслуживания

Комментарий к заключению: Отсутствуют технические условия для расширения туалетных комнат в целях обеспечения доступа для инвалидов колясочников. Возможно в ходе капитального ремонта выполнить мероприятия по обеспечению доступности для инвалидов всех категорий.

I Результаты обследования:
6. Системы информации на объекте

Детский сад, Приморский край, ГО ЗАТО г.Фокино, ул. Усатого, 31
 Наименование объекта, адрес

№ п/п	Наименование функционально-планировочного элемента	Наличие элемента			Выявленные нарушения и замечания		Работы по адаптации объектов	
		есть/нет	№ на плане	№ фото	Содержание	Значимо для инвалида (категория)	Содержание	Виды работ
6.1	Визуальные средства	Нет			Отсутствуют световые средства информации и сигнализации об опасности, тактильные средства на путях движения	Г,С	Установка световых средств информации и сигнализации об опасности, тактильные средства на путях движения	ТР
6.2	Акустические средства	Нет			Отсутствует на объекте оборудование, позволяющее получать справочную информацию об условиях обслуживания инвалидов. Отсутствует оборудование индукционной петлей мест обслуживания инвалидов по слуху. Отсутствуют пиктограммы, подтверждающие доступность мест обслуживания инвалидов со слуховым аппаратом.	К,О,С,Г	Установка необходимого оборудования	ТР
6.3	Тактильные средства	Нет			Отсутствуют тактильные средства в местах движения и получения услуги	С	Разместить тактильные средства в местах движения и получения услуги	ТР
	ОБЩИЕ требования к зоне				Отсутствуют системы средств информации и сигнализации об опасности. Отсутствует визуальная, звуковая и тактильная информация с указанием движения и получения мест услуги. Отсутствуют пиктограммы, подтверждающие доступность мест обслуживания. Отсутствует оборудование индукционной петлей мест обслуживания инвалидов по слуху.	К,О,С,Г	Установка необходимого оборудования	ТР

II Заключение по зоне:

Наименование структурно-функциональной зоны	Состояние доступности* (к пункту 3.4 Акта обследования ОСИ)	Приложение		Рекомендации по адаптации (вид работы)** к пункту 4.1 Акта обследования ОСИ
		№ на плане	№ фото	
Система информации на объекте	ДЧ-И (Г,У) ДУ (К,О,С)			Разместить средства информации в местах движения и получения услуги

* указывается: ДП-В - доступно полностью всем; ДП-И (К, О, С, Г, У) – доступно полностью избирательно (указать категории инвалидов); ДЧ-В - доступно частично всем; ДЧ-И (К, О, С, Г, У) – доступно частично избирательно (указать категории инвалидов); ДУ - доступно условно, ВНД - недоступно

**указывается один из вариантов: не нуждается; ремонт (текущий, капитальный); индивидуальное решение с ТСР; технические решения невозможны – организация альтернативной формы обслуживания

Комментарий к заключению: Необходимо установить световые средства информации и сигнализации об опасности, другое необходимое оборудование для передвижения и эвакуации инвалидов.

Обозначения и сокращения

Общие

АИС	Автоматизированная информационная система
ВОГ	Всероссийское общество глухих
ВОЗ	Всемирная Организация Здравоохранения
ВОИ	Всероссийское общество инвалидов
ВОС	Всероссийское общество слепых
ВСН	Ведомственные строительные нормы
ГОСТ Р	Государственный стандарт Российской Федерации
ИОГВ	Исполнительный орган государственной власти
ИПР	Индивидуальная программа реабилитации инвалида (ребенка-инвалида)
КоАП	Кодекс Российской Федерации об административных правонарушениях
КД	Коэффициент уровня доступности
МГН	Маломобильные группы населения
МДС	Методические документы в строительстве
МКФ	Международная классификация функционирования, ограничений жизнедеятельности и здоровья
НПБ	Нормы пожарной безопасности
ООИ	Общественная организация инвалидов
ООН	Организация объединенных наций
ОСИ	Объект социальной инфраструктуры
ОСЭН	Орган социальной защиты населения
ПД	Показатель состояния доступности
РДС	Руководящий документ системы
СНИП	Строительные нормы и правила Российской Федерации
СО	Социальное обслуживание
СП	Свод правил по проектированию и строительству
СПАС	Служба поддержки адаптивной среды
ТСН	Территориальные строительные нормы
ТСР	Техническое средство реабилитации
УСО	Учреждение социального обслуживания

Формы инвалидности

Г	Инвалиды с нарушениями слуха
К	Инвалиды, передвигающиеся на креслах-колясках
О (ОДА)	Инвалиды с нарушениями опорно-двигательного аппарата
С	Инвалиды с нарушениями зрения
У	Инвалиды с нарушениями умственного развития

Состояние доступности объекта (зоны)

ДП	Доступно полностью
ДЧ	Доступно частично
ДУ	Доступно условно
"ВНД"	Временно недоступно

Вариант организации доступности объекта (формы обслуживания)

"А"	Доступность всех зон и помещений - универсальная
"Б"	Доступны специально выделенные участки и помещения
"ДУ"	Доступность условная: дополнительная помощь сотрудника, услуги на дому, дистанционно
"ВНД"	Не организована доступность

Вид работ по адаптации (в соответствии с классификатором)

ТР	Текущий ремонт
ПСД	Подготовка проектно-сметной документации

Стр
КР
Рек
Орг

Строительство
Капитальный ремонт
Реконструкция
Организация альтернативной формы обслуживания и другие
организационные мероприятия
